

BARTEN TIEMESSEN®  
N V M M A K E L A A R S

WONINGMAKELAARDIJ | BEDRIJFSMAKELAARDIJ | TAXATIES | PLANADVISING

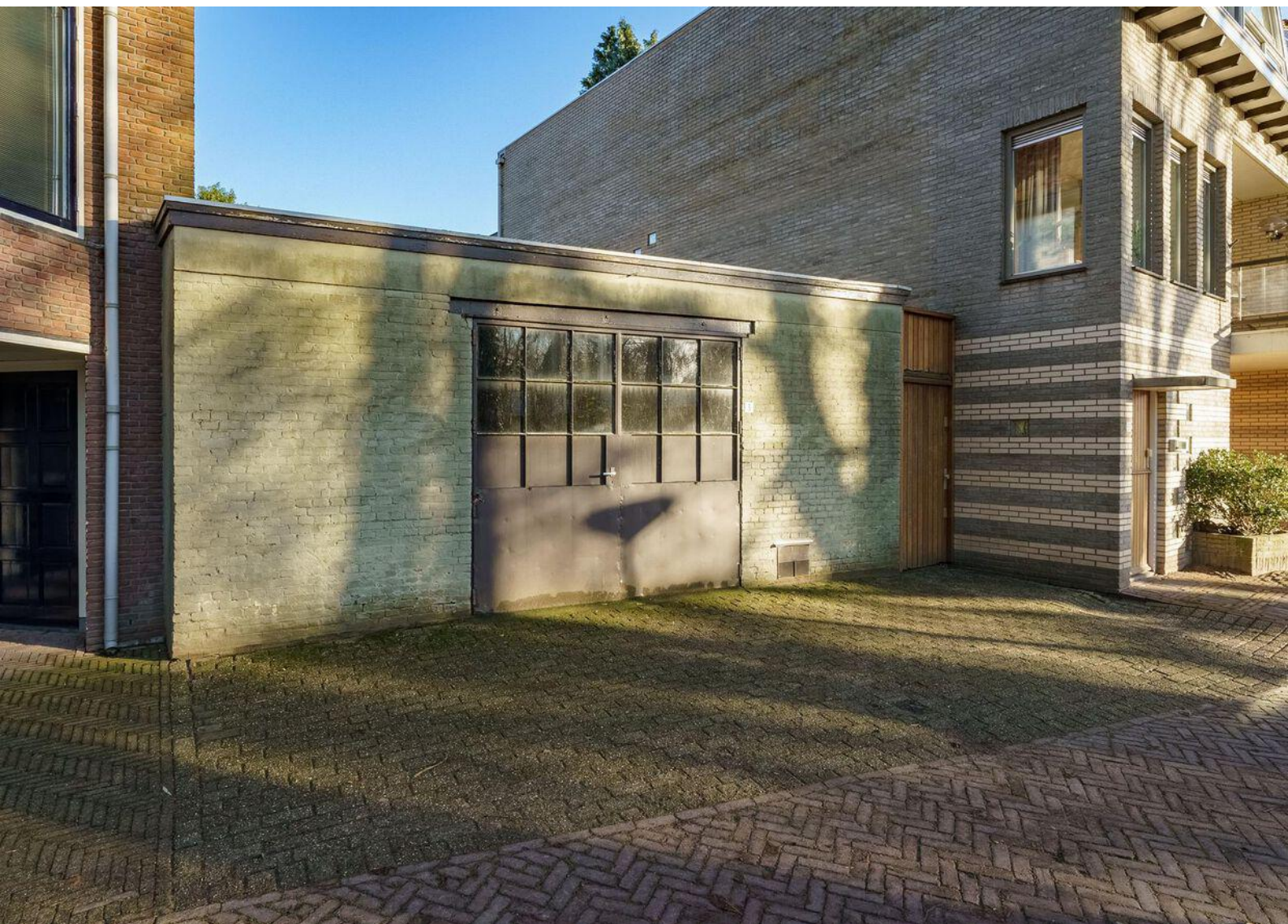

Spijk 3

WAGENINGEN



# KENMERKEN



**VRAAGPRIJS:**

€ 250.000,= k.k.

**PERCELOPPERVLAKTE:**

170 m<sup>2</sup>

**AFMETING:**

ca. 20 m x 7,5 m

**LIGGING:**

Aan water, aan park, aan rustige weg, in centrum, vrij uitzicht

**BIJZONDERHEDEN:**

Bouwkavel ten behoeve van de bouw van een eengezinswoning. Bestemming wonen. Huidige bebouwing voormalige werkplaats.

**OVERDRACHTSBELASTING:**

Gezien de oorspronkelijke bebouwing (werkplaats) dient rekening te worden gehouden met 8 % overdrachtsbelasting.

## INTERESSE IN DEZE BOUWKAVEL?

**CONTACT:**

Barten Tiemessen NVM Makelaars  
Generaal Foulkesweg 9, 6703 BH Wageningen  
T: 0317 - 422 600 E: [info@barten-tiemessen.nl](mailto:info@barten-tiemessen.nl)



## OMSCHRIJVING

---

Spijk 3, 6701 DT Wageningen;

Een unieke kans om te wonen op een fantastische plek midden in het centrum van Wageningen, direct aan de stadsgracht en met uitzicht op het Torckpark.

Deze FRAAIE bouwkaavel met woonbestemming (voormalige werkplaats) is gelegen aan een van de mooiste straten van het centrum, de weg is doodlopend dus u heeft praktisch geen autoverkeer voor de deur.

Samen met uw architect of aannemer kunt u het ontwerp van uw toekomstige woning maken. De perfecte locatie voor het realiseren van uw (stads)woning in het hartje van het gezellige centrum van Wageningen.

De bouwkaavel heeft een oppervlakte van 170 m<sup>2</sup> en wordt in de huidige staat verkocht. Er is geen aannemers- of architectenverplichting. U kunt uw toekomstige woning realiseren met uw eigen aannemer en / of architect. De te realiseren woning moet natuurlijk wel passen in het plan van de beeldkwaliteit en het vigerende bestemmingsplan. Gezien de oorspronkelijke bebouwing (werkplaats) dient rekening te worden gehouden met 8 % overdrachtsbelasting.

Deze informatie is geheel vrijblijvend, uitsluitend bestemd voor geadresseerde en niet bedoeld als een aanbod. Ten aanzien van de juistheid kan door Barten Tiemessen NVM Makelaars B.V. geen aansprakelijkheid worden aanvaard, noch kan aan de vermelde informatie enig recht worden ontleend.



Kenmerken perceel:

- kaveloppervlakte 170 m<sup>2</sup>;
- bestemming wonen;
- kaveldiepte ca. 20 meter;
- kavelbreedte ca. 7,5 meter;
- achtertuin gesitueerd op het noorden.

Kortom: een bijzondere en historische locatie op loopafstand van al het goede dat Wageningen te bieden heeft!

Deze informatie is geheel vrijblijvend, uitsluitend bestemd voor geadresseerde en niet bedoeld als een aanbod. Ten aanzien van de juistheid kan door Barten Tiemessen NVM Makelaars B.V. geen aansprakelijkheid worden aanvaard, noch kan aan de vermelde informatie enig recht worden ontleend.



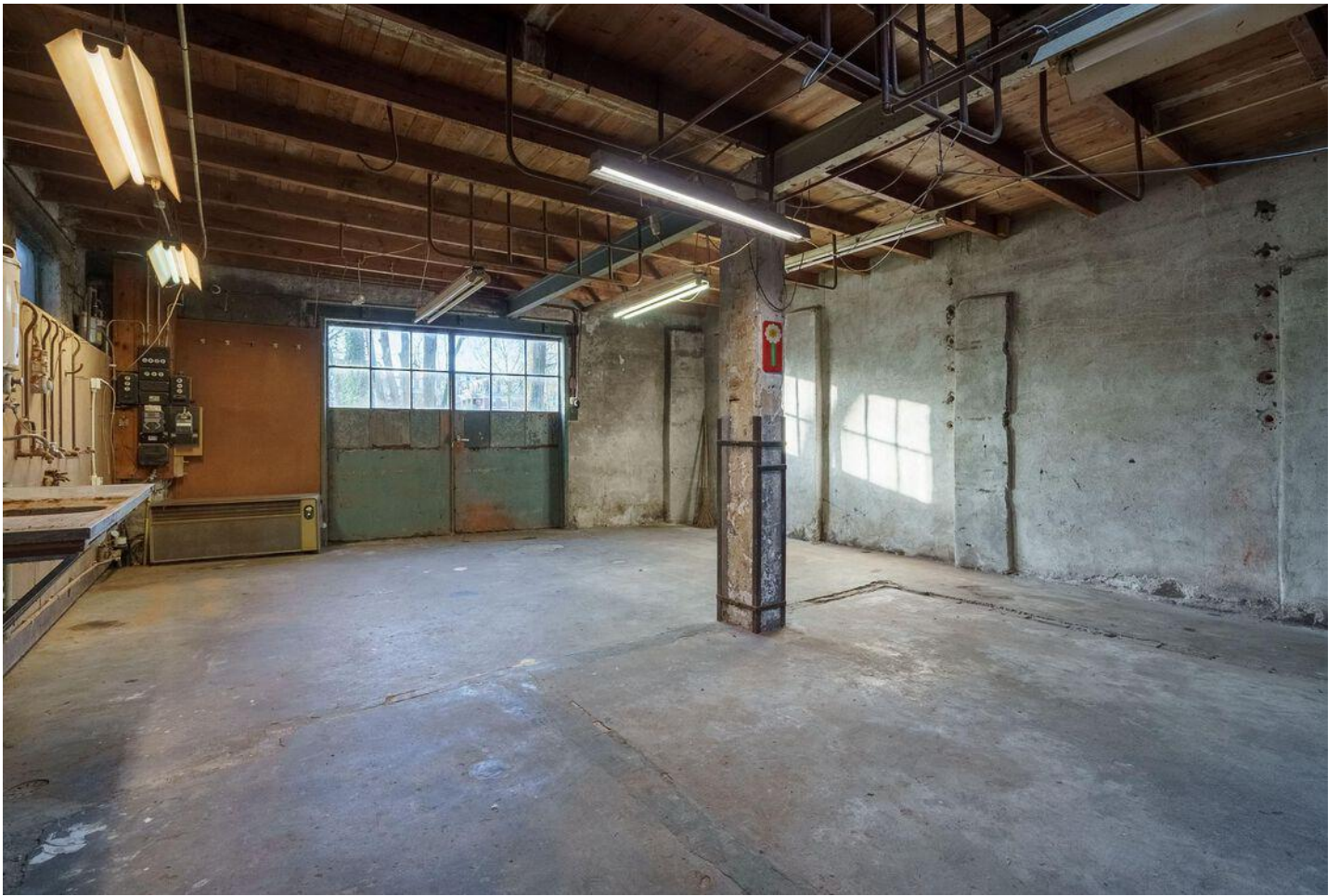















# PLATTEGROND

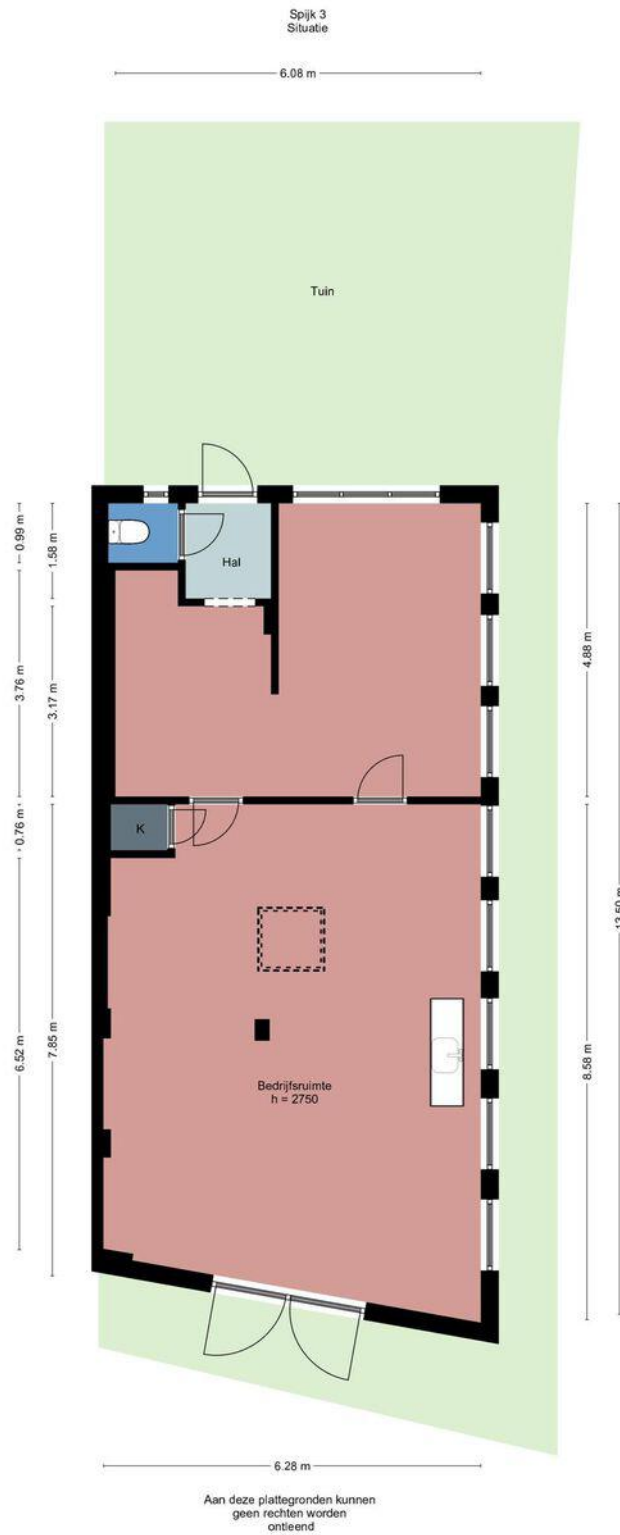

Deze informatie is geheel vrijblijvend, uitsluitend bestemd voor geadresseerde en niet bedoeld als een aanbod. Ten aanzien van de juistheid kan door Barten Tiemessen NVM Makelaars B.V. geen aansprakelijkheid worden aanvaard, noch kan aan de vermelde informatie enig recht worden ontleend.

# PLATTEGROND

---

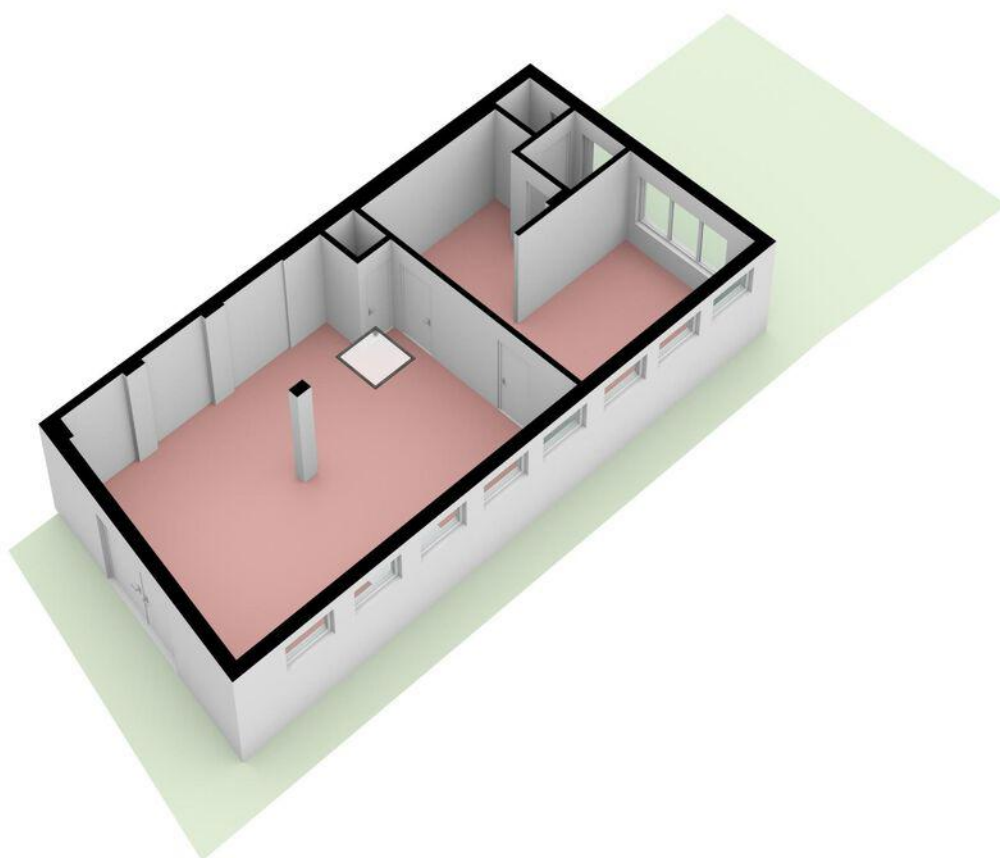

Deze informatie is geheel vrijblijvend, uitsluitend bestemd voor geadresseerde en niet bedoeld als een aanbod. Ten aanzien van de juistheid kan door Barten Tiemessen NVM Makelaars B.V. geen aansprakelijkheid worden aanvaard, noch kan aan de vermelde informatie enig recht worden ontleend.

# KADASTRALE KAART

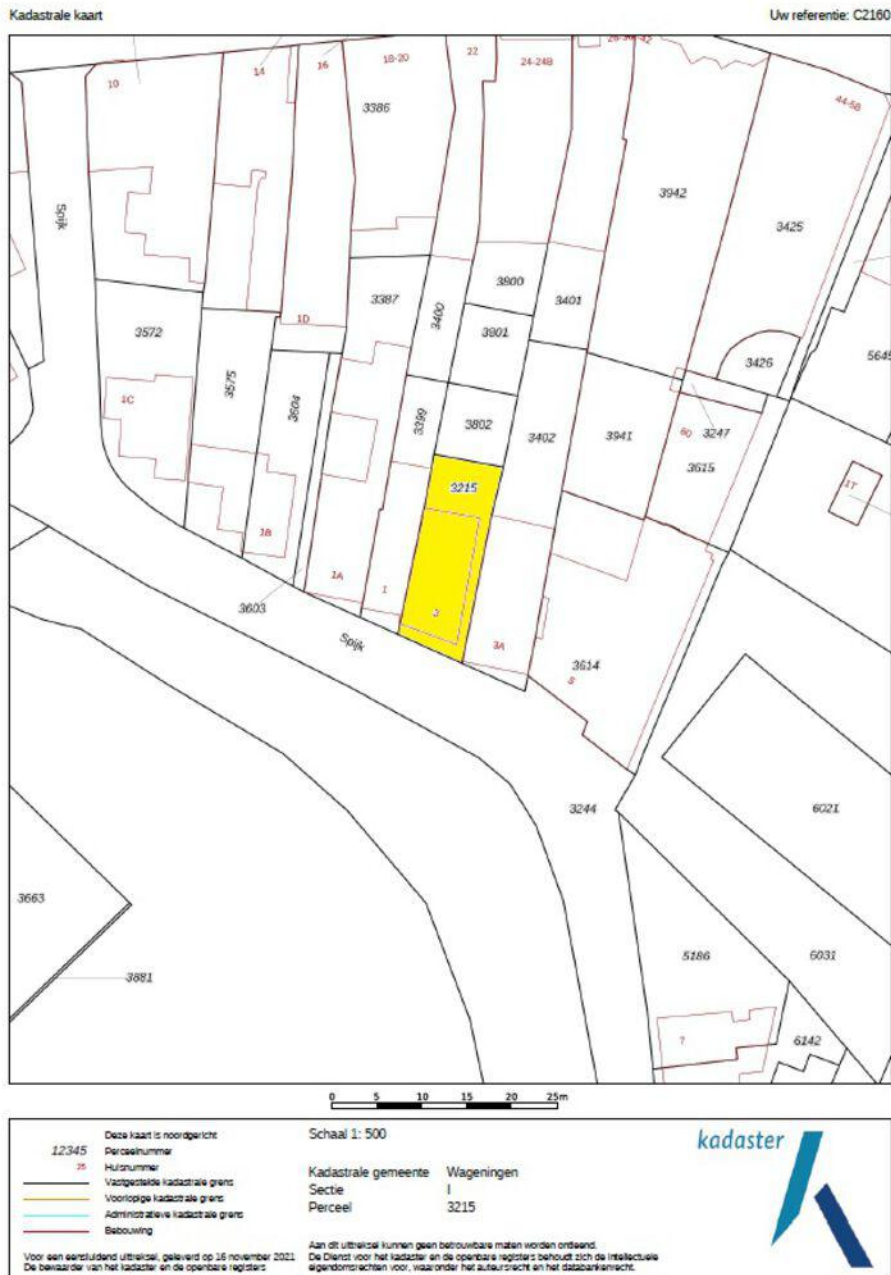

**GEMEENTE:**  
**SECTIE:**  
**NUMMER:**  
**EIGENDOM:**

Wageningen  
I  
3215  
Volle eigendom

Deze informatie is geheel vrijblijvend, uitsluitend bestemd voor geadresseerde en niet bedoeld als een aanbod. Ten aanzien van de juistheid kan door Barten Tiemessen NVM Makelaars B.V. geen aansprakelijkheid worden aanvaard, noch kan aan de vermelde informatie enig recht worden ontleend.



# BESTEMMINGSPLANKAART

Ruimtelijkeplannen.nl

|                |                                  |               |             |
|----------------|----------------------------------|---------------|-------------|
| Plannaam:      | <b>Wageningen, 2e herziening</b> | Datum afdruk: | 2022-01-07  |
| Naam overheid: | Gemeente Wageningen              | IMRO-versie:  | IMRO2008    |
| Type plan:     | bestemmingsplan                  | Plan datum:   | 2013-05-28  |
| Planidn:       | NL.IMRO.0289.0017wag2eherz-VSG1  | Planstatus:   | vastgesteld |
| Dossierstatus: | geheel in werking                |               |             |

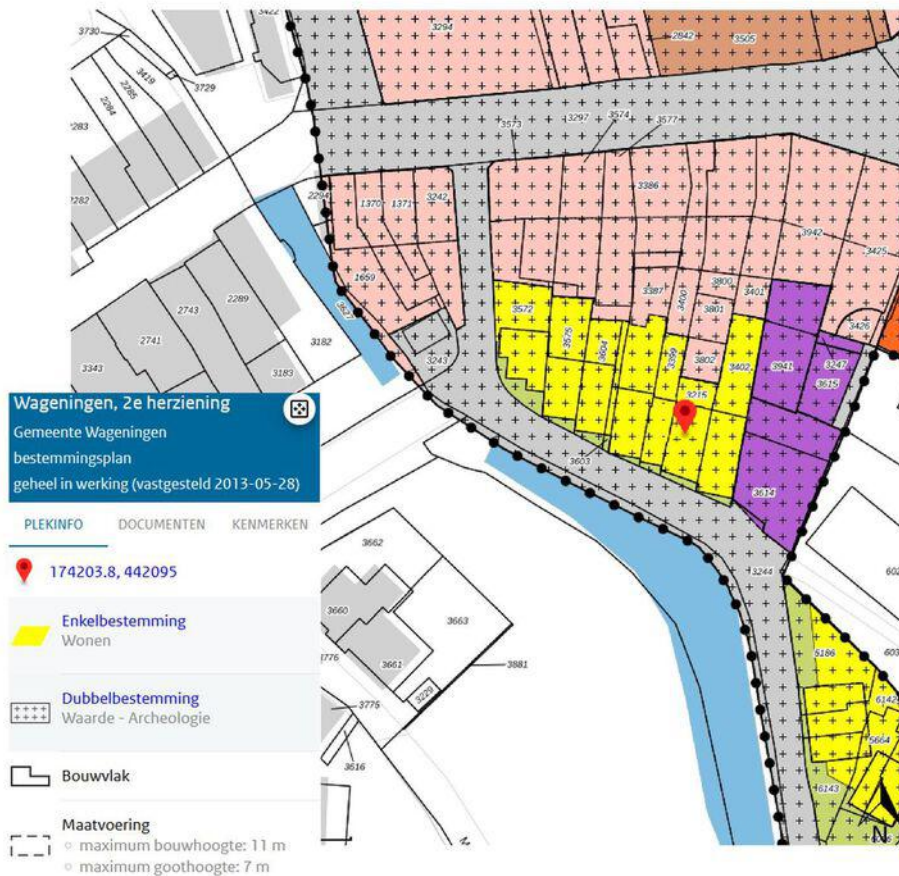













Disclaimer: Er kunnen op geen enkele wijze rechten worden ontleend aan, noch aanspraak gemaakt worden op de inhoud van deze afdruk. Hoewel bij de samenstelling van de inhoud van deze afdruk de grootst mogelijke zorgvuldigheid wordt betracht, bestaat de mogelijkheid dat bepaalde informatie (na verloop van tijd) verouderd is of niet (meer) correct is. Het Kadaster is niet aansprakelijk voor de eventuele schade die zou kunnen voortvloeien uit het gebruik van gegevens van de afdruk.

# BESTEMMINGSPLANKAART – LEGENDA

Ruimtelijkeplannen.nl

## Legenda

|  |   |
|--|---|
|  plangebied             | <b>Gebiedsaanduidingen</b>  |
| <b>Enkelbestemmingen</b>   |  geluidzone              |
|  agrarisch              |  luchtvaartverkeerzone   |
|  agrarisch met waarden  |  vrijwaringszone         |
|  bedrijf                |  milieuzone              |
|  bedrijventerrein       |  veiligheidszone         |
|  bos                    |  wetgevingzone           |
|  centrum                |  reconstructiewetzone    |
|  cultuur en ontspanning |  overige zone            |
|  detailhandel          | <b>Aanduidingen</b>   |
|  dienstverlening      |  bouwaanduiding        |
|  gemengd              |  functieaanduiding     |
|  groen                |  lettertekenaanduiding |
|  horeca               |  maatvoering           |
|  kantoor              | <b>Figuren</b>  |
|  maatschappelijk      |  as van de weg         |
|  natuur               |  dwarsprofiel          |
|  overig               |  gevellijn             |
|  recreatie            |  hartlijn leiding      |
|  sport                |  relatie               |
|  tuin                 |  figuur IMRO2006       |
|  verkeer              | <b>Gebiedsgerichte besluiten</b>  |
|  water                |  besluitgebied         |
|  wonen                |  besluitvlak           |
|  woongebied           |  besluitsubvlak        |
| <b>Dubbelbestemmingen</b>  | <b>Structuurvisies</b>  |
|  waterstaat           |  plangebied            |
|  leiding              | <b>Gescande kaarten</b>   |
|  waarde               |  plangebied            |
| <b>Bouwvlakken</b>   | <b>Overige besluiten</b>  |
|  bouwvlak             |  plangebied            |

# BESTEMMINGSPLAN – BEPALINGEN

Wageningen, 2e herziening: Artikel 23 Wonen

<https://www.ruimtelijkeplannen.nl/documents/NL.IMRO.0289.001...>

## Artikel 23 Wonen

Plan: Wageningen, 2e herziening  
Status: vastgesteld  
Plantype: bestemmingsplan  
IMRO-Idn: NL.IMRO.0289.0017wag2eherz-VSG1

### 23.1 bestemmingsomschrijving

De voor 'Wonen' aangewezen gronden zijn bestemd voor:

- a. woningen, al dan niet in combinatie met ruimte voor de uitoefening van een aan huis gebonden beroep op maximaal 30% van het bruto-vloeroppervlak van hoofdgebouwen, aan- en uitbouwen en bijgebouwen tot een maximum per woning van:
  - 45 m<sup>2</sup> bij bouwpercelen tot 750 m<sup>2</sup>;
  - 60 m<sup>2</sup> bij bouwpercelen van 750 m<sup>2</sup> tot 1.500 m<sup>2</sup>;
  - 75 m<sup>2</sup> bij bouwpercelen vanaf 1.500 m<sup>2</sup>;
- b. ter plaatse van de aanduiding 'specifieke vorm van wonen - bijzondere woondoeleinden' gebouwen uitsluitend ten behoeve van bijzondere woondoeleinden;
- c. het behoud van een onderdoorgang ter plaatse van de aanduiding 'onderdoorgang';
- d. kleinschalige ontwikkeling van en handel in biologische gewasbeschermingsmiddelen, uitsluitend ter plaatse van de aanduiding 'specifieke vorm van bedrijf - gewasbescherming';
- e. een informatiecentrum, beperkt tot de eerste bouwlaag, uitsluitend ter plaatse van de aanduiding 'specifieke vorm van maatschappelijk - informatiecentrum';
- f. een kantoor, beperkt tot de eerste bouwlaag, uitsluitend ter plaatse van de aanduiding 'kantoor';
- g. een ondergrondse parkeervoorziening, uitsluitend ter plaatse van de aanduiding 'parkeergarage';

met daaraan ondergeschikt:

- h. tuinen, erven en terreinen;
- i. waterhuishoudkundige doeleinden, waterberging en waterlopen;

met de daarbij behorende:

- j. aan- en uitbouwen, bijgebouwen en overkappingen;
- k. bouwwerken, geen gebouwen zijnde.

### 23.2 bouwregels

#### 23.2.1

Voor het bouwen van hoofdgebouwen gelden de volgende bepalingen:

- a. een hoofdgebouw mag uitsluitend binnen een bouwvlak worden gebouwd;
- b. de goothoogte en bouwhoogte mogen ten hoogste de ter plaatse van de aanduiding 'maximale goot- en bouwhoogte' aangegeven hoogte bedragen;
- c. de bouwhoogte mag maximaal de ter plaatse van de aanduiding 'maximale bouwhoogte' aangegeven hoogte bedragen;
- d. de goothoogte en bouwhoogte mogen uitsluitend ter plaatse van de aanduiding 'specifieke bouwaanduiding - dakopbouw' worden overschreden ten behoeve van een dakopbouw, mits:
  - de hoogte van de dakopbouw niet meer bedraagt dan 3 m;
  - de breedte van de dakopbouw niet meer bedraagt dan 2/3 deel van de breedte van de voorgevel van de woning;
- e. de dakhelling bedraagt maximaal 60°;
- f. het aantal aaneen te bouwen woningen mag niet meer bedragen dan het ter plaatse van de aanduiding 'maximum aaneen te bouwen wooneenheden' aangegeven aantal;
- g. ter plaatse van de aanduiding 'specifieke bouwaanduiding - lessenaarsdak' mag uitsluitend een lessenaarsdak als kapvorm worden gerealiseerd;
- h. de afstand tot de zijdelingse bouwperceelsgrens mag niet minder zijn dan de ter plaatse van de aanduiding 'minimale afstand tot zijdelingse perceelsgrens' aangegeven afstand;
- i. het aantal te bouwen woningen bedraagt maximaal het ter plaatse van de aanduiding 'maximum aantal wooneenheden' aangegeven aantal, indien geen maximum aantal wooneenheden is aangegeven, geldt het bestaande aantal woningen als maximum.

#### 23.2.2

Voor het bouwen van aan- en uitbouwen, bijgebouwen en overkappingen gelden de volgende bepalingen:

Deze informatie is geheel vrijblijvend, uitsluitend bestemd voor geadresseerde en niet bedoeld als een aanbod. Ten aanzien van de juistheid kan door Barten Tiemessen NVM Makelaars B.V. geen aansprakelijkheid worden aanvaard, noch kan aan de vermelde informatie enig recht worden ontleend.

# BESTEMMINGSPLAN – BEPALINGEN

Wageningen, 2e herziening: Artikel 23 Wonen

<https://www.ruimtelijkeplannen.nl/documents/NL.IMRO.0289.001...>

- a. de aan- en uitbouwen, bijgebouwen en overkappingen mogen binnen en buiten het bouwvlak worden gebouwd;
- b. de aan- en uitbouwen, bijgebouwen en overkappingen worden minimaal 3 m achter de voorgevel van het hoofdgebouw gebouwd met dien verstande dat aan- en uitbouwen tevens mogen worden gebouwd op gronden waarop het hoofdgebouw mag worden gebouwd;
- c. binnen het bouwvlak geldt geen maximale oppervlaktemaat; indien aan- en uitbouwen, bijgebouwen en overkappingen buiten het bouwvlak worden gebouwd geldt dat de gezamenlijke oppervlakte van die aan- en uitbouwen, bijgebouwen en overkappingen bij een hoofdgebouw niet meer mag bedragen dan:
  1. 30 m<sup>2</sup> voor bouwpercelen met een oppervlakte tot en met 150 m<sup>2</sup>, mits het bebouwingspercentage van het bouwperceel maximaal 60% bedraagt;
  2. 50 m<sup>2</sup> voor bouwpercelen met een oppervlakte van 150 m<sup>2</sup> tot en met 500 m<sup>2</sup>, mits het bebouwingspercentage van het bouwperceel maximaal 60% bedraagt;
  3. 75 m<sup>2</sup> voor bouwpercelen met een oppervlakte groter dan 500 m<sup>2</sup>, mits het bebouwingspercentage van het bouwperceel maximaal 40% bedraagt;
- d. de goot- en bouwhoogte van een aan- en uitbouwen, bijgebouwen en overkappingen mag respectievelijk niet meer dan 3,00 en 5,00 meter bedragen met inachtneming van het bepaalde in artikel 21.2.3.

## 23.2.3

In afwijking van het bepaalde in artikel 23.2.2 onder d mogen de goot- en bouwhoogte van aan- en uitbouwen ter plaatse van de aanduiding 'maximale bouwhoogte', maximaal de ter plaatse aangegeven hoogte bedragen.

## 23.2.4

Voor het bouwen van bouwwerken, geen gebouwen zijnde, gelden de volgende bepalingen:

- a. de bouwhoogte van erf- en terreinafscheidingen mag ten hoogste 2,00 meter bedragen, met dien verstande dat de bouwhoogte voor erf- en terreinafscheidingen vóór de naar de weg gekeerde gevel ten hoogste 1,00 meter mag bedragen;
- b. de bouwhoogte van overige bouwwerken, geen gebouwen zijnde, mag niet meer dan 2,00 meter bedragen.

## 23.3 nadere eisen

Burgemeester en Wethouders kunnen, met het oog op het voorkomen van een onevenredige aantasting van het straat- en bebouwingsbeeld, nadere eisen stellen aan de plaats en de afmetingen van de bebouwing.

## 23.4 specifieke gebruiksregels

Tot een gebruik, strijdig met deze bestemming wordt in ieder geval gerekend:

- a. het gebruik van bijgebouwen voor bewoning;
- b. het gebruik van gronden en bouwwerken ten behoeve van prostitutiedoeleinden, seksinrichtingen en escortbedrijven;
- c. het gebruik van gronden en bouwwerken ten behoeve van zwembaden of tennisbanen.

## 23.5 afwijken van de gebruiksregels

Bij omgevingsvergunning kan worden afgeweken van het bepaalde in artikel 23.1 en artikel 23.4 voor:

- a. het bouwen van onoverdekte particuliere zwembaden, mits:
  - de oppervlakte niet meer bedraagt dan 5% van het totale perceelsoppervlak, met een maximum van 125 m<sup>2</sup> en de bovenkant van het bassin op of nagenoeg op maaiveldhoogte is gelegen;
  - de afstand tot de bouwperceelgrens ten minste 5 m bedraagt;
- b. de aanleg van een particuliere tennisbaan op percelen van meer dan 2.000 m<sup>2</sup>, mits:
  - de oppervlakte niet meer bedraagt dan 650 m<sup>2</sup>;
  - de afstand tot de zijwaartse bouwperceelgrens ten minste 10 m bedraagt;
  - de afstand tot de achterste bouwperceelgrens ten minste 8 m bedraagt;
  - de tennisbaan wordt gerealiseerd binnen het bouwvlak, dan wel op grond waar nader omschreven bebouwing (bijgebouwen) is toegestaan.

## 23.6 afwijken van de bouwregels

Mits er sprake is van sloop en herbouw of met andere woorden een nieuwe architectonische eenheid ontstaat, welke qua schaal inpasbaar is in het bebouwingsbeeld van de omgeving kan bij omgevingsvergunning worden afgeweken van het bepaalde in

# BESTEMMINGSPLAN – BEPALINGEN

---

Wageningen, 2e herziening: Artikel 23 Wonen

<https://www.ruimtelijkeplannen.nl/documents/NL.IMRO.0289.001...>

- a. artikel 23.2.1, lid b voor:
  - 1. een incidentele achterwaartse overschrijding van het bouwvlak tot een maximale diepte van 15 meter;
  - 2. een zijwaartse overschrijding van het bouwvlak van maximaal 1,5 meter;
- b. artikel 23.2.1, lid f voor het afwijken van het aantal aaneen te bouwen woningen ter plaatse van de aanduiding 'aantal aaneen te bouwen wooneenheden', mits wordt voldaan aan het gestelde in artikel 23.2.1 sub i.

Deze informatie is geheel vrijblijvend, uitsluitend bestemd voor geadresseerde en niet bedoeld als een aanbod. Ten aanzien van de juistheid kan door Barten Tiemessen NVM Makelaars B.V. geen aansprakelijkheid worden aanvaard, noch kan aan de vermelde informatie enig recht worden ontleend.

# BODEMLOKET RAPPORT



Rijkswaterstaat  
Ministerie van Infrastructuur en Waterstaat

## Rapport Bodemloket

GE028900949 HBB: J. Grutterink; Spijk 3

Datum: 7-1-2022



### Legenda

Locatie



Voortgang onderzoek

- Gegevens aanwezig, status onbekend
- Saneringsactiviteit
- Voldoende onderzocht/gesaneerd
- Onderzoek uitvoeren
- Historie bekend

Mijnsteengebieden

- Mijnsteengebieden Limburg  
Besluit Bodemkwaliteit

# BODEMLOKET RAPPORT

Bodemloket Rapport GE028900949 HBB: J. Grutterink; Spijk 3

## RapportGE028900949 HBB: J. Grutterink; Spijk 3

### Inhoud

#### 1 Algemeen

- 1.1 Administratieve gegevens
- 1.2 Statusinformatie
- 1.3 Verontreinigende (onderzochte) activiteiten
- 1.4 Onderzoeksrapporten
- 1.5 Besluiten
- 1.6 Saneringsinformatie
- 1.7 Contactgegevens

#### 2 Disclaimer

### 1 Algemeen

Dit rapport is opgesteld met de gegevens uit <http://www.bodemloket.nl>.

#### 1.1 Administratieve gegevens

Locatienaam: HBB: J. Grutterink; Spijk 3  
Identificatiecode volgens bevoegd gezag: GE028900949  
Locatiecode gemeentelijk BIS: AA028900841  
Adres: Spijk 3 Wageningen  
Gegevensbeheerder: Provincie Gelderland

Als de gegevensbeheerder de provincie is, kan er bij de gemeente en/of de omgevingsdienst waar de locatie onder valt meer informatie beschikbaar zijn.

#### 1.2 Statusinformatie

Vervolg: Uitvoeren historisch onderzoek.

Omschrijving: Op de onderzoekslocatie moet een historisch onderzoek worden uitgevoerd. Uit dit onderzoek moet blijken of op de onderzoekslocatie activiteiten aanwezig zijn (geweest) die de bodem mogelijk hebben verontreinigd.

#### 1.3 Verontreinigende (onderzochte) activiteiten

| Omschrijving   | Start | Eind |
|--|-------|------|
| cv- en luchtbehandelingsapparatuurinstallatiebedrijf (45332) | 1886  | 1970 |
| loodgieters-, fitters- en sanitairinstallatiebedrijf (45331) | 1886  | 1970 |
| metaalwarenfabriek (287503)                                  | 1886  | 1970 |

#### 1.4 Onderzoeksrapporten

| Type | Auteur | Nummer | Datum |
|------|--------|--------|-------|
|------|--------|--------|-------|

Pagina 2 van 3

Deze informatie is geheel vrijblijvend, uitsluitend bestemd voor geadresseerde en niet bedoeld als een aanbod. Ten aanzien van de juistheid kan door Barten Tiemessen NVM Makelaars B.V. geen aansprakelijkheid worden aanvaard, noch kan aan de vermelde informatie enig recht worden ontleend.

# BODEMLOKET RAPPORT

---

Bodemloket Rapport GE028900949 HBB: J. Grutterink; Spijk 3

## 1.5 Besluiten

| Type | Kenmerk | Datum |
|------|---------|-------|
|------|---------|-------|

## 1.6 Saneringsinformatie

| Bovengronds | Ondergronds | Start | Eind |
|-------------|-------------|-------|------|
|-------------|-------------|-------|------|

## 1.7 Contact

Gedetailleerde informatie over deze locatie kunt u opvragen bij

### Provincie Gelderland

Bezoekadres: Markt 11, 6811 CG Arnhem (route)  
Postadres: Postbus 9090, 6800 GX Arnhem  
Telefoon: (026) 359 99 99  
Fax: (026) 359 94 80  
E-mail: [provincieloket@gelderland.nl](mailto:provincieloket@gelderland.nl)  
Twitter: [twitter.com/provgelderland](https://twitter.com/provgelderland)

## 2 Disclaimer

De bodeminformatie omvat alleen informatie die bij de provincie en gemeenten bekend is. Wanneer er geen gegevens op de kaart staan kunnen we niet met zekerheid zeggen dat de ondergrond schoon is. Andersom wijzen historische bedrijfsactiviteiten op de kaart niet zonder meer op bodemverontreiniging. Om daar duidelijkheid in te krijgen moet de bodem verder onderzocht worden.

De inhoud van deze bodeminformatiekaart is met de grootste zorg samengesteld. Toch kan het voorkomen dat de informatie verouderd is of onjuistheden bevat. Wij vragen daarvoor uw begrip. Neem voor de meest actuele situatie van een locatie contact op met de gegevensbeheerder van de locatie. De contactgegevens van de gegevensbeheerder staat hierboven.

Uw reactie stellen we op prijs. Het geeft ons gelegenheid de fouten en gebreken te herstellen. Rijkswaterstaat beheert de website Bodemloket. Vragen over de werking van de website kunt u stellen via onze helpdesk: <http://www.bodemplus.nl/helpdesk>.



# LOCATIE VAN...

## Spijk 3

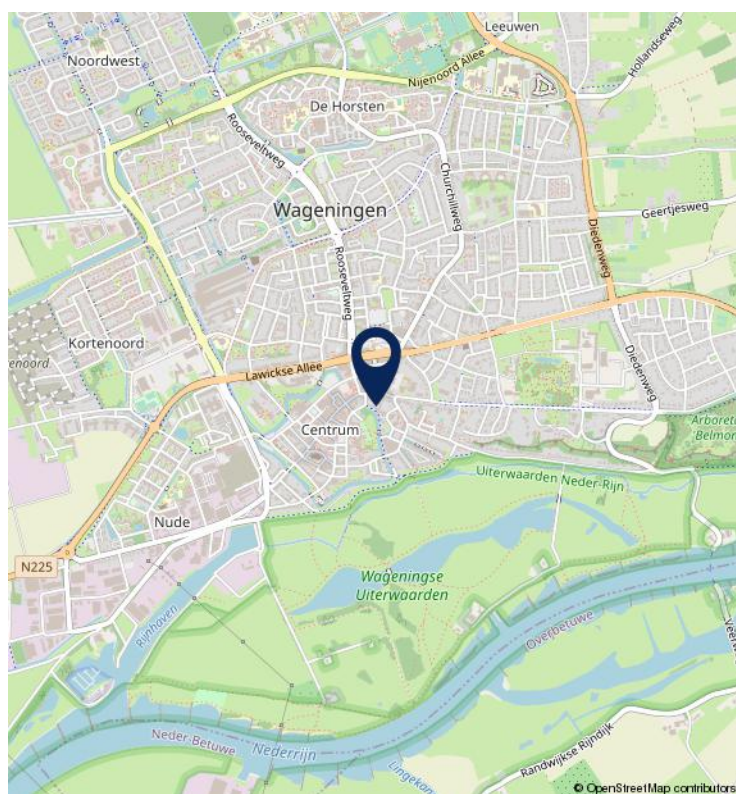
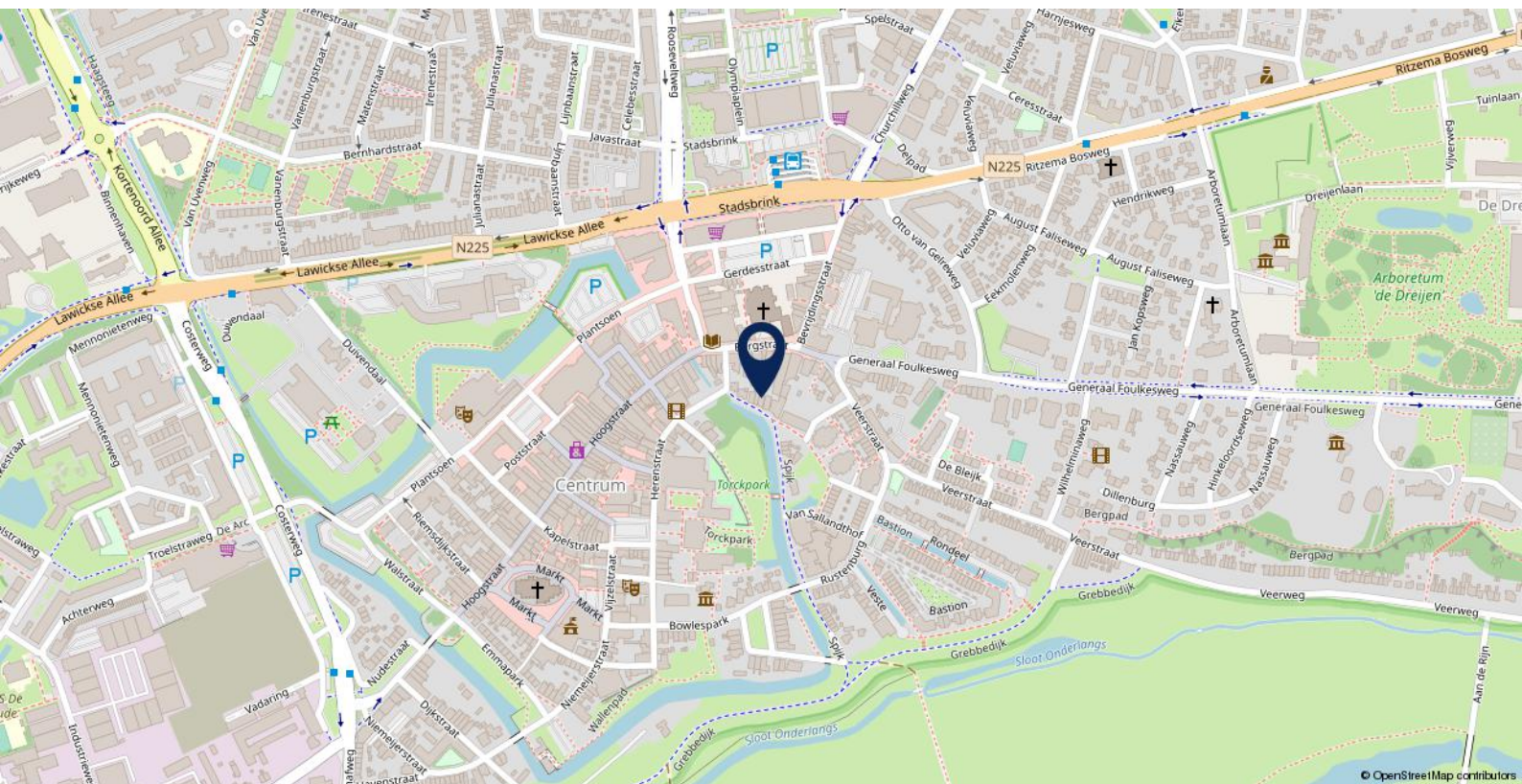

WOONT U BINNENKORT IN  
DEZE OMGEVING?



# WONEN IN WAGENINGEN

**Wageningen stad van de wetenschap, gelegen tussen Veluwe en de Utrechtse Heuvelrug.**

Wageningen heeft zich in de loop der eeuwen en vooral de laatste jaren ontwikkeld tot een aantrekkelijke gemeente om te wonen, te werken en te recreëren. Wageningen is een stad met ruimte, met goede uitvalswegen die aansluiten op het snelwegennet (A50 Renkum-Wageningen en A12 Ede-Wageningen) en er voor zorgen dat grotere steden als Utrecht en Arnhem binnen een half uur bereikbaar zijn. Maar Wageningens is nadrukkelijk ook een groene stad, met veel natuurschoon.

Precies daar waar de Veluwerand, Gelderse Vallei en de Rijn elkaar grenzen, ligt Wageningen. In de directe omgeving vind je dan ook één en al natuur. Een gevarieerd natuurlandschap, van heidevelden en bossen tot uiterwaarden. Zo heeft u op de Wageningse Berg vanaf het Arboretumpark Belmonte een prachtig panoramisch uitzicht op de slingerende rivier de Rijn en kunt u genieten van het mooi Betuws landschap. Via het Wageningse pontje vaart u eenvoudig de Rijn over naar de Betuwe. Wageningen, een stad, midden in de veelzijdige natuur, met een rijke historie. Waaronder Hotel de Wereld die bekend staat als de plaats waar de capitulatie van de Duitse bezetter een feit werd. Op 5 mei 1945 trof Generaal Foulkes de Duitse kolonel-generaal





Blaskowitz in de huidige Grote Capitulatiezaal om te onderhandelen over de overgave, waarbij ook Prins Bernhard als bevelhebber van de Binnenlandse Strijdkrachten aanwezig was. De Duitsers bleken bereid te capituleren en daarmee werd Hotel de Wereld Wageningen in 1945 een monument van vrede en vrijheid. Elk jaar op 5 mei vindt in Wageningen de herdenking van de capitulatie plaats en vieren wij de vrijheid.

Wageningen is een levendige universiteitsstad met een hoogwaardig voorzieningenniveau. De stad is onder andere bekend door Wageningen University, één van 's werelds meest gerenommeerde onderwijs en onderzoeksinstituten op het gebied van life sciences. De stad wordt niet voor niets de "City of Life Sciences" genoemd. Mede dankzij de vele internationale studenten bruist Wageningen van de energie en kent de stad een bloeiend sport- en verenigingsleven. Ook het aanbod in shopping, cultuur en uitgaan is veelzijdig. In Wageningen heeft men een frequente doorgaande verbinding met het streekvervoer. U hoeft niet grote afstanden te fietsen want er zijn bushaltes om de hoek. Het openbaar vervoer is hier zeer goed met vele verbindingen naar alle richtingen. Wageningen beschikt over een centraal busstation. Ook bent u op de fiets in 15 minuten op het intercity station Ede - Wageningen.

U kunt meer informatie vinden over deze mooie en bruisende stad op [www.wageningen.nl](http://www.wageningen.nl)

# DE MEEST GESTELDE VRAGEN

## OVER HET KOPEN VAN EEN HUIS

**Het kopen of verkopen van een woning is niet iets dat u dagelijks doet. Het is dus niet zo vreemd dat u tijdens het kopen of verkopen van een woning tegen allerlei vragen aanloopt. Een NVM-makelaar kan de vragen waar u tegen-aan loopt beantwoorden. De meest voorkomende vragen heeft de NVM voor u op een rij gezet.**

### **1. Wanneer ben ik in onderhandeling?**

U bent pas in onderhandeling met de verkopende partij als deze reageert op uw bod door:

- a) Een tegenbod te doen.
- b) Expliciet te melden dat jullie in onderhandeling zijn.

U bent dus nog niet in onderhandeling als de verkopende makelaar zegt dat hij uw bod met de verkoper zal bespreken.

### **2. Mag een verkoopmakelaar doorgaan met bezichtigingen als er al over een bod onderhandeld wordt?**

Ja, dat mag. Een onderhandeling hoeft namelijk niet tot een verkoop te leiden. Bovendien zal de verkoper waarschijnlijk graag willen weten of er meer belangstelling is. Ook mag er met meerdere geïnteresseerde kopers tegelijkertijd onderhandeld worden. Een NVM-makelaar moet dit wel duidelijk aan alle partijen melden.

Vaak zal de verkopende NVM-makelaar belangstellenden mededelen dat er al een bod ligt of dat er onderhandelingen gaande zijn. De NVM-makelaar doet geen mededelingen over de hoogte van de biedingen. Dit zou overbieden kunnen uitlokken.

### **3. Wanneer ik de vraagprijs bied, moet de verkoper de woning dan aan mij verkopen?**

Nee, de verkoper is niet verplicht de woning dan aan u te verkopen. De Hoge Raad heeft bepaald dat de vraagprijs gezien moet worden als een uitnodiging tot het doen van een bod. Ook als u de vraagprijs biedt, kan de verkoper dus beslissen of hij uw bod wel of niet aanvaardt, of (via zijn makelaar) een tegenbod doet.

### **4. Kan de verkoper de vraagprijs van een woning tijdens de onderhandeling verhogen?**

Ja, de verkoper kan besluiten de vraagprijs te verhogen of te verlagen. Daarnaast heeft u als potentiële koper ook het recht tijdens de onderhandelingen uw bod te verlagen.

Zodra de verkopende partij een tegenbod doet, vervalt namelijk uw eerdere bod.

### **5. Mag een makelaar van de NVM tijdens de onderhandeling het systeem van verkoop wijzigen?**

Ja, dat mag. Soms zijn er zo veel belangstellenden die de vraagprijs bieden of benaderen, dat het moeilijk te bepalen is wie de beste koper is. Op dat moment kan de verkoper – op advies van zijn makelaar – besluiten de biedings-procedure te wijzigen in bijvoorbeeld een inschrijvings-procedure.

In deze procedure krijgen alle bidders een gelijke kans om een bod uit te brengen. De makelaar dient uiteraard eerst eventueel eerder gedane toezeggingen of afspraken na te komen, voordat de procedure veranderd wordt.

### **6. Mag een NVM-makelaar een onrealistisch hoge prijs vragen voor een woning?**

De verkoper bepaalt in overleg met zijn NVM-makelaar welke prijs realistisch is voor de woning. De koper kan onderhandelen over de prijs, maar de verkoper beslist.

### **7. Wat is een optie?**

Het begrip 'optie' wordt op twee manieren gebruikt:

a) In juridische zin geeft een optie een partij (in dit geval de koper) de keuze om door een eenzijdige verklaring een koopovereenkomst met een andere partij (de verkoper) te sluiten. Beide partijen zijn het dan eens over de voorwaarden van de koop, maar de koper krijgt bijvoorbeeld nog een week bedenktijd. Bij de aankoop van een nieuwbouwwoning is zo'n optie gebruikelijk. Bij de aankoop van een bestaande woning niet.

b) Bij de aankoop van bestaande woningen wordt het begrip 'optie' eigenlijk ten onrechte gebruikt. 'Optie' heeft dan de betekenis van bepaalde afspraken die een verkopende NVM-makelaar maakt met een geïnteresseerde koper tijdens het onderhandelingsproces. Bijvoorbeeld de toezegging dat de koper een paar dagen bedenktijd krijgt voor het uitbrengen van een bod. De koper kan deze tijd gebruiken om beter inzicht te krijgen in zijn financiering of de gebruiksmogelijkheden van de woning.

De NVM-makelaar zal in deze periode bij andere geïnteresseerde partijen aangeven, dat op de woning een optie rust. Een optie kunt u niet eisen. De verkoper beslist in overleg met de NVM-makelaar of dergelijke opties worden gegeven.

**8. Moet de makelaar met mij als eerste in onderhandeling als ik de eerste ben die een afspraak maakt voor een bezichtiging? Of als ik als eerste een bod uitbreng?**

Nee, dit hoeft niet. De verkoper bepaalt samen met de verkopende makelaar met wie hij in onderhandeling gaat. Vraag als koper de verkopende makelaar van te voren naar de verkoopprocedure die gehanteerd wordt om teleurstelling te voorkomen.

**9. Hoe komt de koop tot stand?**

Als verkoper en koper het eens zijn over de belangrijkste zaken - onder andere prijs, leveringsdatum, ontbindende voorwaarden en eventuele afspraken over roerende zaken -, dan legt de verkopende NVM-makelaar de afspraken vast in de koopovereenkomst. Pas als beide partijen de koop-overeenkomst hebben ondertekend, komt de koop tot stand.

Ontbindende voorwaarden zijn een belangrijk aandachtspunt. Als u deze opgenomen wilt hebben in de koopovereenkomst, dan moet u dit meenemen in de onderhandelingen. Als koper krijgt u niet automatisch een ontbindende voorwaarde. Koper en verkoper moeten het eens zijn over aanvullende afspraken en ontbindende voorwaarden voordat de koopovereenkomst wordt opgemaakt.

Voorbeelden van ontbindende voorwaarden zijn:

- Financieringsvoorbehoud.
- Geen huisvestingsvergunning.
- Negatieve uitkomst van een bouwkundige keuring.
- Het niet verkrijgen van Nationale Hypotheekgarantie.

De koop komt pas tot stand op het moment dat de koopovereenkomst door beide partijen is ondertekend. Dit vloeit voort uit de Wet Koop onroerende zaak en heet het schriftelijkheidsvereiste. Een mondelinge of per e-mail bevestigde afspraak is dus niet voldoende.

Zodra de verkoper en de koper de koopovereenkomst hebben ondertekend en de koper (en eventueel de

notaris) een afschrift van de overeenkomst heeft ontvangen, treedt voor de particuliere koper de wettelijke bedenktijd in werking (zie vraag 11). Binnen deze tijd kunt u als koper alsnog afzien van de koop. Na deze tijd is de koop definitief rond, tenzij de ontbindende voorwaarden van toepassing zijn.

**10. Wat houdt de drie dagen bedenktijd voor de koper precies in?**

De wettelijk vastgestelde drie dagen bedenktijd houdt in dat u als koper zonder opgaaf van redenen de koop kunt ontbinden. De bedenktijd van drie dagen gaat in zodra een kopie van de getekende koopovereenkomst aan de koper ter hand is gesteld. De bedenktijd kan langer duren dan drie dagen als deze eindigt op een zaterdag, zondag of algemeen erkende feestdag. Hiervoor zijn regels opgesteld. De NVM-makelaar kan precies aangeven tot wanneer de bedenktijd loopt.

**11. Hoe wordt het aantal vierkante meters van een woning bepaald?**

NVM-makelaars zijn verplicht het aantal vierkante meters van een woning te meten volgens een branchebreed afgesproken meetinstructie. Deze instructie beschrijft precies wat er wel of niet wordt meegerekend als gebruiksoppervlakte van een woning of appartement. Hierbij wordt onderscheid gemaakt naar vier ruimten:

- a) Woonruimte, zoals woon- en slaapkamers, wc, gang en meterkast.
- b) Overige inpandige ruimte, zoals aangebouwde garage en zolder met vlizotrap.
- c) Gebouwgebonden buitenruimte, zoals balkon en loggia.
- d) Externe bergruimte, zoals losstaande schuur en losstaande garage.

Aandachtspunt bij het bepalen van de gebruiksoppervlakte is bijvoorbeeld dat alleen daar wordt gemeten waar de hoogte minimaal 1,5 meter is. De buitenmuren worden niet meegemeten, de binnenmuren wel. Nissen kleiner dan 0,5 m<sup>2</sup> worden genegeerd. Lees meer over het bepalen van de gebruiksoppervlakte.

# NADERE INFORMATIE

## & CLAUSULES IN DE OVEREENKOMST

### Plattegronden

De oppervlakte van de woning is opgemeten aan de hand van de (BBMI) Meetinstructie. Deze meetinstructie is een afgeleide van de NEN2580. De meetinstructie is bedoeld om een meer eenduidige manier van meten toe te passen voor het geven van een indicatie van de gebruikersoppervlakte. De meetinstructie sluit verschillen in meetuitkomsten niet volledig uit, door bijvoorbeeld interpretatieverschillen, afrondingen of beperkingen bij het uitvoeren van de meting. De oppervlakte is een indicatie en de juistheid ervan wordt niet gegarandeerd. Koper is in de gelegenheid gesteld de woning en het perceel na te meten.

### Koopovereenkomst

Bij verkoop wordt hetgeen wat overeengekomen is, door ons kantoor vastgelegd in een Model koopovereenkomst. Deze koopovereenkomst is vastgesteld door de NVM Nederlandse Vereniging van Makelaars in onroerende goederen, de Consumentenbond en de Vereniging Eigen Huis.

### Rechtsgeldige koopovereenkomst pas ná ondertekening:

Een mondelinge overeenstemming tussen de particuliere verkoper en de particuliere koper is niet rechtsgeldig. Er is pas sprake van een rechtsgeldige koop als de verkoper en de koper de koopovereenkomst hebben ondertekend. Dit vloeit voort uit artikel 7:2 Burgerlijk Wetboek. Een bevestiging van de mondelinge overeenstemming per e-mail of een toegestuurd concept van de koopovereenkomst wordt niet gezien als een 'ondertekende koopovereenkomst'. Concreet betekent dit dat verkoper na het sluiten van een mondelinge overeenkomst de mogelijkheid heeft andere biedingen op de woning te accepteren, dan wel met andere bidders in onderhandeling te treden, tot het moment dat de koopakte door beide partijen is ondertekend.

### Waarborgsom

De waarborgsom is gebruikelijk 10 % van de koopsom en wordt gestort bij de Notaris, of er wordt een bankgarantie bij de Notaris gedeponeed. Alleen indien de koper voorbehouden (zoals het verkrijgen van een woonvergunning, hypotheek, Nationale hypotheek garantie e.d.) heeft gemeld bij de onderhandelingen, worden deze opgenomen in de koopakte.

### Verontreinigingclausule

Het is niet bekend of er een olietank aanwezig is. De onroerende zaak wordt geleverd in de staat waarin het zich thans (bij de koop) bevindt. De verkoper verklaart dat hembetreffende eventuele bodem en/of grondwaterverontreiniging niets bekend is. Elke aansprakelijkheid van de verkoper voor bodem? en/of grondwaterverontreiniging wordt uitgesloten. Koper zal verkoper niet voor enige vorm van bodemverontreiniging aanspreken dan alleen in het geval er sprake is van een verwijtbaar toerekenbaar handelen, nalaten of verzwijgen van verkoper zelf.

### Ontbindingsclausule

Koper en verkoper kunnen overeenkomen dat in de koopakte een clausule opgenomen wordt dat op grond van het niet verkrijgen van een financiering de overeenkomst ontbonden kan worden. Indien koper op grond hiervan ontbinding van de overeenkomst inroept, dient hij dit binnen één (1) werkdag na het verstrijken van de ontbindingsdatum aan verkoper of diens makelaar te melden onder het overleggen van één (1) schriftelijke afwijzing van een grote geldverstreckende instellingen.

### Indien asbest aanwezig is: **Asbest**

Koper verklaart bekend te zijn met de aanwezigheid van asbesthoudende stoffen/materialen in de onroerende zaak. Partijen verklaren er voorts mee bekend te zijn, dat mogelijk nog meer asbesthoudende stoffen/materialen in de onroerende zaak aanwezig kunnen zijn. Het risico daarvan rust geheel bij koper. Indien de asbesthoudende stoffen/materialen worden verwijderd dienen door koper maatregelen en voorzieningen te worden getroffen die de wetgeving voorschrijft. Koper verklaart met deze wetgeving bekend te zijn en aanvaardt alle aansprakelijkheid en gevolgen die uit de aanwezigheid van asbest en/of de verwijdering van asbest uit de onroerende zaak kan voortvloeien. In afwijking van artikel 6.3 van deze koopakte en artikel 7:17 lid 1 en 2 BW komt het geheel of ten dele ontbreken van één of meer eigenschappen van de onroerende zaak voor normaal en bijzonder gebruik en het eventueel anderszins niet-beantwoorden van de zaak aan de overeenkomst alsgevolg van de aanwezigheid van enig asbest in welke samenstelling en/of op welke plaats dan ook voor rekening en risico van koper. Bij het vaststellen van de koopsom is hier rekening mee gehouden.



## BARTEN TIEMESSEN® NVM MAKELAARS

In 2015 heeft de rijksoverheid een voorlopig energielabel afgegeven voor iedere woning in Nederland. Verkoper is sinds januari 2015 verplicht dit voorlopige label vòòr de eigendomsoverdracht definitief te laten maken en uiterlijk ten tijde van de eigendomsoverdracht te overhandigen aan koper. Het niet hebben van een gevalideerd label is voor rekening en risico van verkoper. Zodra verkoper het definitieve energielabel niet op tijd zal aanleveren zal voor verkoper een boete volgen. Bovenstaande is niet van toepassing indien er reeds een geregistreerd nog geldig energielabel aanwezig is. De kosten voor het verkrijgen van een definitief energielabel zijn voor rekening van verkoper.

### Nutsbedrijven

Koper en verkoper zijn beiden zelf verantwoordelijk voor het zorgdragen van het aansluiten en het overschrijven van nutsvoorzieningen.

### Toelichtingsclausule NEN2580

Op eventueel aan koper verstrekte informatie zoals tekeningen, afmetingen en (inhoud/oppervlakte). De Meetinstructie is gebaseerd op de NEN2580. De Meetinstructie is bedoeld om een meer eenduidige manier van meten toe te passen voor het geven van een indicatie van de gebruiksoppervlakte. De Meetinstructie sluit verschillen in meetuitkomsten niet volledig uit, door bijvoorbeeld interpretatieverschillen, afrondingen of beperkingen bij het uitvoeren van de meting. Afwijkingen in tekeningen en gegevens zijn mogelijk. Verkoper en diens makelaar zijn niet aansprakelijk voor afwijkingen in de tekeningen en de overige opgegeven (inhoud/oppervlakte) maten.

### Oudheidsclausule

Het is koper bekend dat de onroerende zaak meer dan \* jaar oud is, hetgeen betekent dat de eisen die aan de bouwkwaliteit gesteld mogen worden aanzienlijk lager liggen dan bij nieuwe woningen. In afwijking van artikel 6.3. van deze koopakte en artikel 7:17 lid 1 en 2 BW komt het geheel of ten dele ontbreken van één of meer eigenschappen van de onroerende zaak voor normaal en bijzonder gebruik en het eventueel anderszins niet-beantwoorden van de zaak aan de overeenkomst voor rekening en risico van koper.

### Algemeen voorbehoud:

Barten Tiemessen NVM Makelaars B.V. heeft de opdracht tot verkoop van het onderhavige object. Hoewel gestreefd is naar een zo nauwkeurig mogelijke inventarisatie van de beschikbare gegevens, moet er van uitgegaan worden dat het bovenstaande slechts indicatief is. De gegevens (bedragen, jaartallen, omschrijvingen etc) zijn soms verkregen door mondelinge informatie, soms zijn ze vanuit het geheugen opgediept. De koper heeft zijn eigen onderzoeksplicht naar alle zaken die voor hem van belang zijn en kan zich nimmer beroepen op onbekendheid met feiten die hij zelf had kunnen waarnemen of die kenbaar waren uit de openbare registers of die bekend zijn bij de administrateur van een Vereniging van Eigenaars. Desgewenst kan koper zich laten begeleiden door een adviseur of een bouwkundige bij de aankoop. Indien het object een appartementsrecht betreft, raden wij u aan, vòòr de aankoop contact op te nemen met de administrateur van de Vereniging van Eigenaars, teneinde een zo goed mogelijk beeld te krijgen van de solvabiliteit van de vereniging.

# BARTEN TIEMESSEN MAKELAARS B.V.

## EVEN VOORSTELLEN

**Barten Tiemessen NVM Makelaars is in 1972 opgericht. Van het begin af aan heeft ons makelaarskantoor een duidelijke visie op hoe wij de zaken wensen aan te pakken. Deskundigheid en kwaliteit lopen als een rode draad door onze organisatie.**

In de decennia die volgden op de start van ons kantoor is van dat uitgangspunt nimmer afgeweken. Sinds 1972 is ons kantoor lid van de Nederlandse Vereniging van Makelaars (kortweg de NVM), een makelaarsorganisatie welke de kwaliteit en marketingmogelijkheden van haar leden in het algemeen op een hoger niveau brengt.

### Missie

Barten Tiemessen NVM Makelaars is een solide en integere dienstverlener en werkgever op het gebied van woning-makelaardij, commercieel vastgoed, planadvisering en taxaties. Dit doen wij op een klantgerichte en vooruitstrevende wijze waarbij we streven naar duurzame relaties met onze klanten en relaties. Wij zien vakmanschap en het leveren van kwaliteit als een persoonlijke overtuiging.

### De NVM makelaars:

M.J.M. (Theo) Tiemessen, RMT: Sinds 1988 werkzaam in de makelaardij en sinds 1992 beëdigd NVM makelaar – taxateur o/g, (lid NVM Wonen & B.O.G.), register makelaar - taxateur o/g (RMT) en bouwkundige.

A.E.J. (Alexander) van Voorst, RMT: Sinds 1997 werkzaam in de makelaardij en sinds 1998 NVM makelaar – taxateur o/g (lid NVM Wonen & B.O.G.), register makelaar - taxateur o/g (RMT).

### Wat betekent RMT?

Sinds 2001 is de wettelijke beëdiging en titelbescherming van makelaars in onroerende goederen afgeschaft. Makelaars - taxateurs o/g hebben nu de mogelijkheid om de titel 'RMT', van Register makelaar - taxateur onroerende goederen (o/g) te voeren. De (aspirant)koper weet met die titel dat hij te maken heeft met een 'vakbekwaam' makelaar - taxateur o/g.

### NVM-makelaar betekent kwaliteit

NVM staat voor Nederlandse Vereniging van Makelaars o.g. en vastgoeddeskundigen NVM. De NVM is de grootste branchevereniging in de makelaardij en bestaat al meer

dan 110 jaar. Als je je woning verkoopt, wil je er zeker van zijn dat alles goed geregeld wordt.

### Als je kiest voor een NVM-makelaar kies je voor deskundigheid en kwaliteit. Een NVM-makelaar word je namelijk niet zomaar:

- Iedere NVM-makelaar heeft een afgeronde makelaarsopleiding. Jaarlijks dient hij te voldoen aan de vastgestelde educatieverplichting om zijn kennis up-to-date te houden.
- De NVM-makelaar kent de lokale markt goed en is op de hoogte van alle aspecten van aan- en verkoop en juridische haken en ogen.
- Hij weet precies welke marketing- en communicatiemiddelen hij moet en kan inzetten voor de verkoop van je woning. Van het maken van advertentieteksten tot de inzet van sociale media.
- Hij heeft bouwkundig inzicht, kan de waarde van je woning bepalen en houdt zich aan de NVM Erecode. De NVM Erecode bevat gedragsregels waar iedere NVM-makelaar zich aan dient te houden.

### Vrijblijvende waardebeoordeling van uw woning

Barten Tiemessen NVM Makelaars kan u eveneens een gratis en vrijblijvende waardebeoordeling van uw huidige woning aanbieden. Dat is makkelijk als u zich aan het oriënteren bent op een andere woning en u graag wilt weten wat uw bestedingsruimte is. U weet dan precies waar u aan toe bent.





## BARTEN TIEMESSEN®

NVM MAKELAARS

### Taxatie

Een beëdigd NVM makelaar / RMT makelaar is tevens erkend taxateur in onroerende zaken. Barten Tiemessen NVM Makelaars beschikt over aantoonbare kennis, vakmanschap en ruime ervaring in het taxeren van onroerend goed. Voor zowel zakelijke als particuliere objecten.

Taxaties kunnen gewenst zijn bij een aan- of verkoopbeslissing of aangewend worden om inzicht te krijgen in de waarde van het onroerend goed. Een taxatierapport is in veel gevallen ook nodig bij de financiering van woonhuis of bedrijfsobject. Dit rapport wordt verlangd door de financiële instellingen bij hypotheek- of kredietverstrekking. Maar waardebeoordelingen van een onroerende zaak zijn in meer gevallen nodig. Denk aan situaties van een sterfgeval, echtscheiding of bijvoorbeeld bedrijfsbeëindiging.

Barten Tiemessen NVM Makelaars richt zich tevens op de waardering van de onroerend goed portefeuille bij beleggingsvennootschappen, taxaties van de huurwaarde van winkels, kantoor of bedrijfspanden of stelt een onafhankelijk rapport op bij bijvoorbeeld drie partijen taxaties indien er een geschil bestaat over de huurprijs van winkels, kantoren, bedrijfspacelen etc. Taxaties voor de Belastingdienst komen ook voor. Zoals waarderingen voor minnelijke waardering, aangifte Inkomstenbelasting, inbreng van onroerend goed in een Besloten Vennootschap, omzetting, WOZ- waardebeoordeling etc. Taxaties ten behoeve van de aanvraag van een splitsingsvergunning voor het juridisch

splitsen van het perceel in appartementsrechten. Taxeren betekent heel intensief met de waarde van het vastgoed bezig zijn in combinatie met toekomstige factoren en aspecten als emoties en sentiment waar de markt op reageert.

Taxatie volgens NVM, RMT ten behoeve van financiering en taxaties ten behoeve van boedelscheiding, successie, splitsing en rechtbank worden bij Barten Tiemessen NVM Makelaars door gecertificeerde/ beëdigde makelaars uitgevoerd. Vooraf brengt Barten Tiemessen NVM Makelaars een offerte uit.

WIE WIL GAAN VERHUIZEN OF  
EEN VRAAG HEEFT OP HET GEBIED  
VAN DE MAKELAARDIJ, IS BIJ ONS  
KANTOOR OP HET JUISTE ADRES  
EN MEER DAN WELKOM.

Uiteraard staan wij u ook graag persoonlijk te woord.  
Met vriendelijke groeten,

**Het team van  
Barten Tiemessen NVM Makelaars  
Wageningen**

# PRAKTISCHE WEBSITES

## OP EEN RIJTJE

### **Bestemmingsplan:**

| [www.ruimtelijkeplannen.nl](http://www.ruimtelijkeplannen.nl)

Op Ruimtelijkeplannen.nl vindt u bestemmingsplannen, structuurvisies en algemene regels die gemaakt zijn door gemeentes, provincies en het Rijk.

### **Bodemonderzoek:**

| [www.bodemloket.nl](http://www.bodemloket.nl)

Door zowel overheid als bedrijfsleven is de afgelopen jaren veel gedaan om de bodemkwaliteit van uw omgeving in kaart te brengen of te verbeteren. Via het Bodemloket krijgt u inzicht in de bij de overheid bekende gegevens. Ook ziet u waar vroeger (bedrijfs)activiteiten hebben plaatsgevonden die extra aandacht verdienen omdat ze de bodemkwaliteit beïnvloed kunnen hebben.

### **Kadaster:**

| [www.kadaster.nl](http://www.kadaster.nl)

Veel van wat is vastgelegd over een woning of perceel staat in de openbare registers van het Kadaster. Deze informatie kunt u opvragen.

### **Gemeente Wageningen:**

| [www.wageningen.nl](http://www.wageningen.nl)

### **Gemeente Ede:**

| [www.ede.nl](http://www.ede.nl)

### **Gemeente Renkum:**

| [www.renkum.nl](http://www.renkum.nl)

### **Opslagruimte:**

| [www.shugard.nl](http://www.shugard.nl)

Shurgard Self Storage Ede voorziet in opslagruimte voor de regio Hoge Veluwe, Bennekom, Veendendaal, Wageningen, Renkum, Heelsum, Lunteren, Scherpenzeel, Renswoude, Ederveen en Barneveld. Shurgard Ede biedt ruime, schone en veilige opslag voor uw meubels, huisraad of bedrijfsvoorraad. Tijdens kantooruren kunt u bij uw lokale vestiging terecht met al uw vragen over opslag en opslagruimte huren in Ede en omgeving. U heeft 24 uur per dag toegang tot uw opslagruimte. Opslag bij Shurgard Ede is een prima alternatief voor uw garagebox of zolder!

| [www.citybox.nl](http://www.citybox.nl)

### **Makelaardij:**

| [www.nvm.nl](http://www.nvm.nl)

informatie over kopen, verkopen, huren, verhuren en overige zaken gerelateerd aan de makelaardij.





# BARTEN TIEMESSEN®

## NVM MAKELAARS



### CONTACT:

Barten Tiemessen NVM Makelaars B.V.  
Generaal Foulkesweg 9, 6703 BH Wageningen  
T: 0317 - 422 600 E: info@barten-tiemessen.nl

### OPENINGSTIJDEN:

Maandag t/m vrijdag 09:00 - 17:30. Zaterdag op afspraak.

### GRATIS PARKEERPLAATSEN VOOR ONZE BEZOEKERS:

Ons kantoor beschikt over een gratis parkeerterrein achter ons kantoor. Te bereiken via de Otto van Gelreweg (inrit naast kantoor Smit & Moormann notariaat).

### Onze gecertificeerde NVM Makelaars:

Theo (M.J.M.) Tiemessen, makelaar - taxateur o/g en  
bouwkundige  
Alexander (A.E.J.) van Voorst, makelaar - taxateur o/g

Ons kantoor is tevens actief op social media:



Gehele of gedeeltelijke overname van deze publicatie of herpublicatie van gegevens daaruit is verboden. Aan de samenstelling van deze gegevens is maximale zorg besteed. Aan onvolkomenheden in de vermelde gegevens, tekeningen en schaal kunnen geen rechten worden ontleend en is Barten Tiemessen NVM Makelaars B.V. hiervoor niet aansprakelijk.